THE NEW SUNDAY EXPRESS
BELAGAVI 3, APRIL, 2016.

'Govt Mulling Support Prices for Horticulture Crops'

Agriculture Price Commission chairman Prakash Kammardi inaugurating a programme on Saturday

Express News Service

Bagalkot: The government which has formed Agriculture Price Commission is thinking of support prices for horticultural crops, said Commission chairman Prakash Kammardi.

He was interacting with farmers after inaugurating a 'Market Intelligence Cell' on University of Horticultural Sciences (UHS) campus here on Saturday. He said many times farmers are put to inconvenience because of uncertain prices for their produce.

He said that the Commission has been working for sustainable development of agriculture.

He said 125 lakh tonnes of horticultural crops are being produced in the state and growers should get fair prices. He stressed on the need of national policy for onion crop.

BDCC Bank president Ajayakumar Sarnaik, Commission members Hanumanagouda Belagurki and NS Khed spoke. UHS V-C DL Maheswar, Registrar MB Madalageri, G Venkatesh, MB Guled, YK Kotikal were present, a release said.

'ತೋಟಗಾರಿಕೆ ಉತ್ಪನ್ನಗಳಿಗೂ ಬೆಂಬಲ ಬೆಲೆ'

ಪ್ರಜಾವಾಣಿ ವಾರ್ತೆ

ಬಾಗಲಕೋಟೆ: ತೋಟಗಾರಿಕೆ ಉತ್ಪನ್ನಗಳಿಗೆ ಬೆಂಬಲ ಬೆಲೆ ನೀಡುವ ನಿಟ್ಟಿನಲ್ಲಿ ಸರ್ಕಾರ ಚಿಂತನೆ ನಡೆಸುತ್ತಿದೆ ಎಂದು ಕರ್ನಾಟಕ ಕೃಷಿ ಬೆಲೆ ಆಯೋಗದ ಅಧ್ಯಕ್ಷ ಡಾ. ಪ್ರಕಾಶ ಕಮ್ಮರಡಿ ತಿಳಿಸಿದರು.

ನವನಗರದ ತೋಟಗಾರಿಕೆ ವಿಜ್ಞಾನಗಳ ವಿಶ್ವವಿದ್ಯಾಲಯದಲ್ಲಿ ಶನಿವಾರ ತೋಟಗಾರಿಕೆ ಉತ್ಪನ್ನಗಳ ಉತ್ಪಾದನಾ ವೆಚ್ಚ ಹಾಗೂ ಮಾರಾಟ ಮಾಹಿತಿ ಕೇಂದ್ರ ಉದ್ಘಾಟಿಸಿ ಮಾತನಾಡಿದರು.

ಆಹಾರ ಮತ್ತು ಕೃಷಿ ಉತ್ಪನ್ನಗಳಿಗೆ ಬೆಂಬಲ ಬೆಲೆ ಇದ್ದು, ತೋಟಗಾರಿಕೆ ಉತ್ಪನ್ನಗಳಿಗೆ ಇಲ್ಲ. ಆದ್ದರಿಂದ ಆ ಬಗ್ಗೆ ಚಿಂತನೆ ನಡೆದಿದೆ. ಗ್ರಾಹಕರು ಕೃಷಿ ಉತ್ಪನ್ನಗಳಿಗೆ ನೀಡುವ ಬೆಲೆಯಲ್ಲಿನ ಅಧಿಕ ಪಾಲನ್ನು ರೈತರಿಗೆ ಸಿಗುವಂತೆ ಮಾಡುವುದು ಆಯೋಗದ ಉದ್ದೇಶವಾಗಿದೆ ಎಂದರು.

ಹಾಪ್‌ಕಾಮ್ಸ್ ಬಲವರ್ಧನೆಗೆ ಆದ್ಯತೆ, ರೈತ ಉತ್ಪಾದಕ ಸಂಘಗಳಿಗೆ ಉತ್ತೇಜನ ನೀಡುವುದರ ಜೊತೆಗೆ ರೈತರು ಹೆಚ್ಚಿನ ಸಂಖ್ಯೆಯಲ್ಲಿ ವಿಮೆ ಯೋಜನೆ ವ್ಯಾಪ್ತಿಗೆ ಬರುವಂತೆ ಮಾಡಲಾಗುವುದು ಎಂದು ಹೇಳಿದರು.

ರೈತರ ಮತ್ತು ಗ್ರಾಹಕರ ಹಿತಾಸಕ್ತಿಯನ್ನು ಗಮನಿಸಿ ಪ್ರಮುಖ ಕೃಷಿ ಉತ್ಪನ್ನಗಳ ನ್ಯಾಯಬದ್ಧ ಮತ್ತು ಲಾಭದಾಯಕ ಬೆಲೆಗಳನ್ನು ಕನಿಷ್ಠ ಎರಡು ತಿಂಗಳ ಮೊದಲು ಶಿಫಾರಸು ಮಾಡಲಾಗುವುದು ಎಂದು ಕಮ್ಮರಡಿ ತಿಳಿಸಿದರು.

ಯಾವ ಮಣ್ಣು ಯಾವ ಬೆಳೆ ಬೆಳೆಯಲು ಸೂಕ್ತ ಎಂಬುದರ ಬಗ್ಗೆ ರೈತರಿಗೆ ವೈಜ್ಞಾನಿಕ ಮಾಹಿತಿ ಅಗತ್ಯವಾಗಿದೆ. ಯುವ ಸಮುದಾಯ ಕೃಷಿಯಿಂದ ವಿಮುಖವಾಗದಂತೆ ಹಿರಿಯರು ಉತ್ತೇಜನ ನೀಡುವ ಅಗತ್ಯವಿದೆ ಎಂದು ಆಯೋಗದ ಸದಸ್ಯ ಹನುಮನಗೌಡ ಬೆಳಗುರ್ಕಿ ಹೇಳಿದರು.

ಬಿಡಿಸಿಸಿ ಬ್ಯಾಂಕ್ ಅಧ್ಯಕ್ಷ ಅಜಯ ಕುಮಾರ ಸರನಾಯಕ, ಆಯೋಗದ ಸದಸ್ಯ ಎನ್.ಎಸ್.ಖೇಡ್, ತೋಟಗಾರಿಕೆ ವಿಶ್ವವಿದ್ಯಾಲಯದ ಕುಲಪತಿ ಡಾ. ಡಿ.ಎಲ್.ಮಹೇಶ್ವರ್, ಸಂಶೋಧನಾ ನಿರ್ದೇಶಕ ಡಾ.ಜೆ.ವೆಂಕಟೇಶ್, ಡಾ.ಎಂ.ಬಿ.ಗುಳೇದ, ತೋಟಗಾರಿಕೆ ಉತ್ಪನ್ನಗಳ ಉತ್ಪಾದನಾ ವೆಚ್ಚ ಹಾಗೂ ಮಾರಾಟ ಮಾಹಿತಿ ಕೇಂದ್ರದ ಮುಖ್ಯಸ್ಥ ಡಾ. ಎಂ.ಜಿ.ಕೆರುಟಗಿ ಉಪಸ್ಥಿತರಿದ್ದರು.

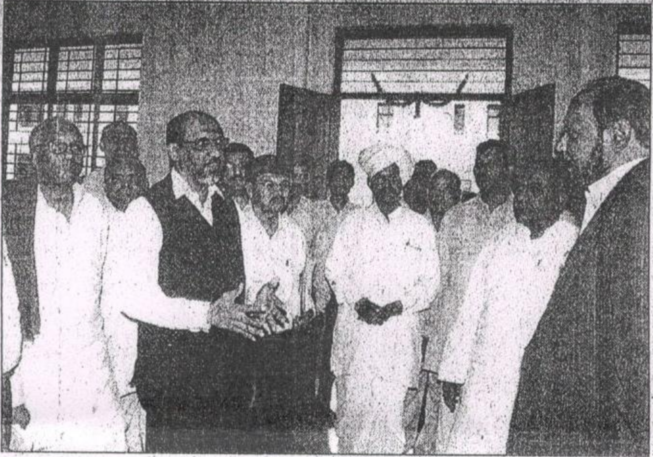

ತೋಟಗಾರಿಕೆ ಉತ್ಪನ್ನಗಳ ಉತ್ಪಾದನಾ ವೆಚ್ಚ ಹಾಗೂ ಮಾರಾಟ ಮಾಹಿತಿ ಕೇಂದ್ರ ಉದ್ಘಾಟನಾ ಸಮಾರಂಭದಲ್ಲಿ ಪಾಲ್ಗೊಂಡಿದ್ದ ರೈತರು,ಅಧಿಕಾರಿಗಳೊಂದಿಗೆ ಚರ್ಚಿಸಿದ ಕರ್ನಾಟಕ ಕೃಷಿ ಬೆಲೆ ಆಯೋಗದ ಅಧ್ಯಕ್ಷ ಡಾ.ಪ್ರಕಾಶ ಕಮ್ಮರಡಿ